Gemeinde Triengen

Zonenplan Siedlung **Änderungen**

Teil 2 Süd/West
Massstab 1:2000

Öffentliche Auflage vom 6. Juni bis 5. Juli 2016

KOST+PARTNER
Ingenieure und Planer

Kost + Partner AG
Industriestrasse 14, 6210 Sursee

Plan-Nr.:2034S.4-2v Bearbeitet: RZ Datum: 19.5.2016 Format: 90/189
Pfad: H:\ind\gw\10_av\NewGIe_zps_gesamt_2000_aend_19259.gws
Amtliche Vermessungsdaten: Online Prüfung / Freigabe:

Legende

		Lärmempfindlichkeitsstufe
DA	Dorfzone A	III
DB	Dorfzone B	III
W2A	Zweigeschossige Wohnzone A	II
W2B	Zweigeschossige Wohnzone B	II
W3A	Dreigeschossige Wohnzone A	II
W3B	Dreigeschossige Wohnzone B	II
AW3	Dreigeschossige Arbeits- und Wohnzone	III
A III	Arbeitszone III	III
A IV	Arbeitszone IV	IV
ÖZ	Zone für öffentliche Zwecke	II/III
WE	Weilerzone	III
AB	Abbauzone	IV
SB	Sonderbauzone Bahnareal	III
SD	Sonderbauzone Dieboldswil	III
FZa	Flugfeldzone Flugfeldareal	IV
FZb	Flugfeldzone Betriebsgebäude	IV
SG	Sonderbauzone Erwerbsgartenbau	III
SW	Sonderbauzone Widemoos	II
SBK	Sonderbauzone Mineralquelle Bad-Knutwil	III
GZ	Grünzone	III
L	Landwirtschaftszone	III
ÜG A	Übriges Gebiet A (Strassen, Bahnen, Gewässer)	III
R	Reservezone	III
NS	Naturschutzzone (im Wald überlagert)	III
GG	Grünzone Gewässerraum	
GTZ	Geotop-Schutzzone Kernbereich / Umgebungsbereich	

- Naturobjekte
- Aussichtspunkte
- Bebauungsplanpflicht
- Gestaltungsplanpflicht
- Aufstufung Lärmempfindlichkeitsstufe
- Statische Waldgrenze
- Gewässerbaulinie

Orientierender Planinhalt
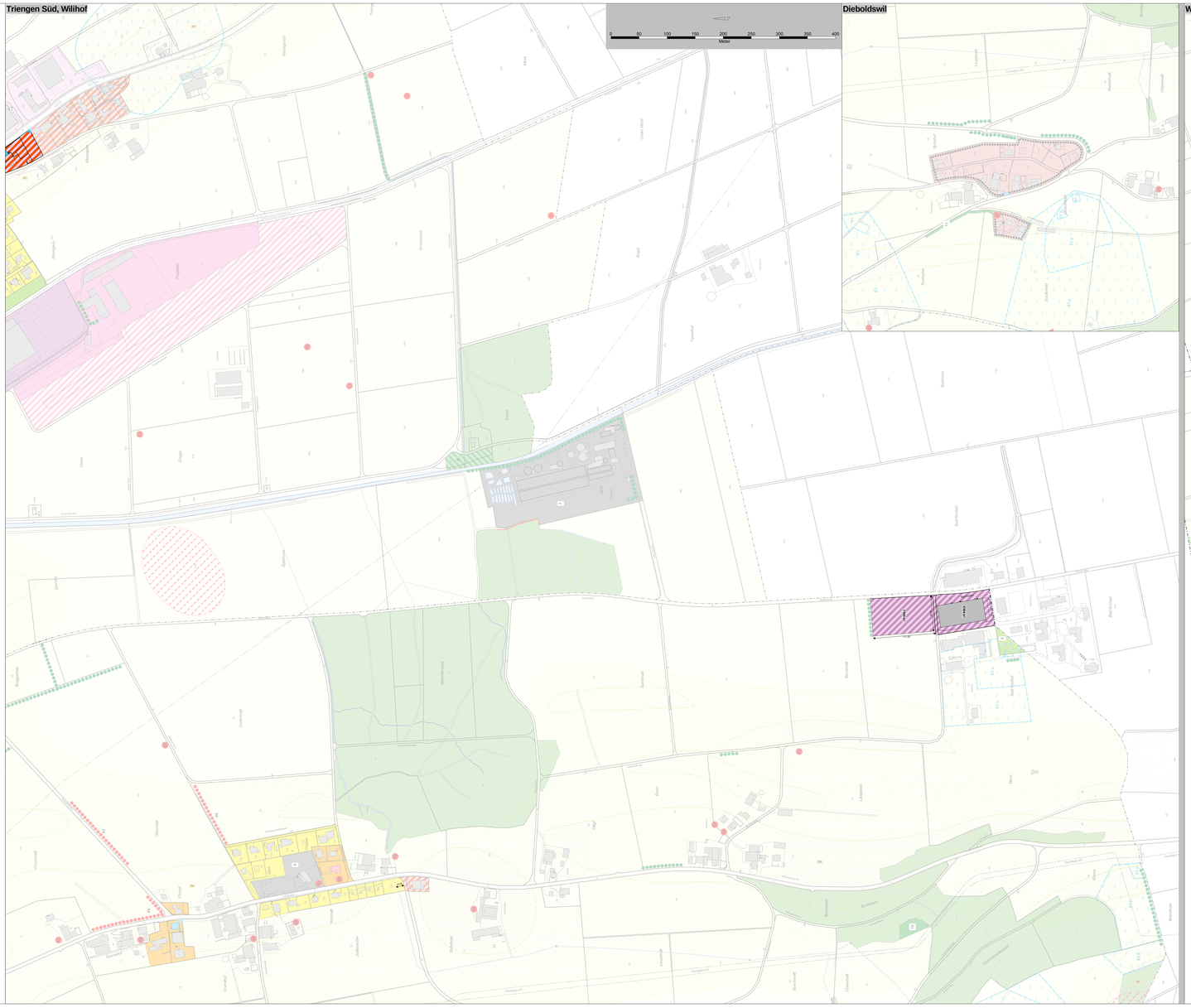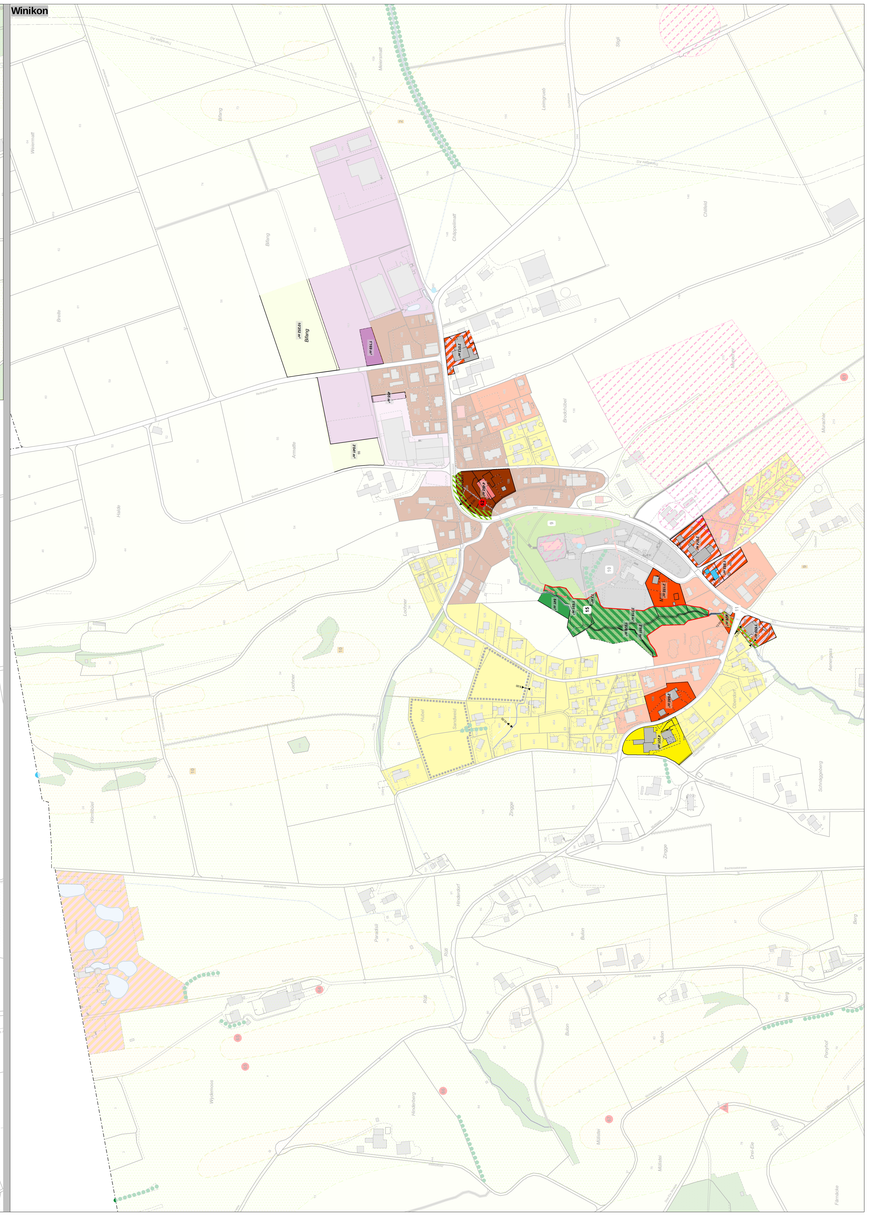
- Gewässer
- Wald
- Hecken, Feldgehölze, Uferbestockung
- Gewässerschutzzonen (I-III, (p) prov.)
- Archäologische Fundstellen (gemäss kantonalem Inventar)
- Kulturdenkmäler: schützenswert / erhaltenswert (gemäss Bauinventar Triengen)
- Kulturdenkmäler: Baugruppen (gemäss Bauinventar Triengen)
- Kommunale Baulinien (gemäss Bauinnendatenwalt Triengen)